المتحف الفلسطيني
the palestinian museum
جمعية غير حكومية Non-Governmental Association

٠٣٠٦.٠٣.٠٢٩٨

العدد ٤٨٦٢ من جريدة الشعب، ٣٠ تشرين الأول ١٩٨٧

جريدة الشعب الذي وثيقة مطبوعة باللغة العربية تتضمن العدد ٤٨٦٢ من مواضيع منها: - قامت سلطات صدر بتاريخ ٣٠ تشرين الأول ١٩٨٧، وركز على عدة أشخاص من تنظيم الجهاد الإحتلال الاسرائيلي بهدم خمسة منازل تعود لأربعة السوفيتي ومن المرجح أن الاسلامي. - ياسر عرفات سيقوم بزيارة للاتحاد زعيم الكرملين. - يجري خلالها مباحثات سياسية مع ميخائيل غورباتشوف من المدارس الأهلية سلطات الإحتلال الاسرائيلي أبلغت إدارات عدد كبير تحسبًا لوقوع مظاهرات والخاصة والحكومية قرارها بإلزامها بالإغلاق وذلك افتتحت الدائرة الثقافية محتملة بمناسبة الذكرة السنوية لوعد بلفور. - القدس الثقافي الفنية في جمعية الشبان المسلمين بالقدس مهرجان عمليات التفتيش السابع للمدارس الثانوية. - إضراب في عسقلان بسبب قيادة الإحتلال الاسرائيلي المذلة لأمهات المعتقلين. - تسريب معلومات من العملية وفرار عدد من حول حملة الاعتقالات لسكان مخميم الدهيشة قبل بهدم منزل المواطن يوسف المطلوبين. - قامت جرافات الإحتلال الاسرائيلي محمود عفانة بحجة البناء غير المرخص.

الشعب

٨ صفحات — ٤٠ أغورة

اذا الشعب يوما اراد الحياة فلا بد ان يستجيب القدر

جريدة يومية سياسية

JERUSALEM — ASHA'AB ARABIC DAILY NEWSPAPER

الجمعة ٣٠ تشرين اول ١٩٨٧م الموافق ٧ ربيع الاول ١٤٠٨هـ العدد ١٠٦٢

Friday 30 October 1987 No. 1062 Vol. 10

الدومي متفائل بشأن الجهود المبذولة لاعادة العلاقات الفلسطينية السورية

جدة — اعرب السيد فاروق الدومي (ابو الطيف) رئيس الدائرة السياسية في منظمة التحرير الفلسطينية عن تفاؤله من امكانية نجاح الجهود المبذولة حاليا من اجل اصلاح العلاقات السورية الفلسطينية.

واضاف ابو الطيف، في تصريحات نشرت في بيروت امس ان محادثات بين منظمة التحرير الفلسطينية وسوريا ستبدأ قريبا في اطار مجهود القيادتين والتوفيق السياسيين.

وقال الدومي من جانب اخر ان لدى منظمة التحرير الفلسطينية مشكلة تقليدية العربية من بينها القضية الفلسطينية والحرب العراقية الايرانية.

البقية صفحة ٨

في هذا العدد

● بيانات قيادة منظمة التحرير عن قضية «بيت لحم ـ بيرزيت»
● الجيش الاسرائيلي على شفا تمرد جنوده
● الشاعر الفلسطيني محمود درويش في حديث خاص لـ «الشعب»
● الشاعر عبد الكريم راجح يتحدث لـ «الشعب» عن الثقافة العربية والتحولات بين الرباط والجزائر وتونس

في "عرضها الافتتاحي" الاول بندقية «صيد المتظاهرين» الجديدة أصابت الطالب الجريح بجامعة بيت لحم

● اشترت مصادر عسكرية اسرائيلية امس ولأول مرة بندقية الصيد والتي تستخدمها جنود الاحتلال في قمع المظاهرات ضد الشعب الفلسطيني في الضفة الغربية وقطاع غزة المحتلين.

وقالت مصادر عسكرية اسرائيلية امس ان بندقية الصيد هذه قد جربت يوم امس الاول في منطقة بيت لحم.

واوضحت مصادر عسكرية ان المنطقة اصيبت في الرأس الاصابة الجريح الطالب.

البقية صفحة ٨

الجنرال متسناع يأمر باغلاق جامعة بيت لحم لمدة ثلاثة أشهر

هدم خمسة منازل بالقطاع

لاربعة من اعضاء "الجهاد الاسلامي" "قتلوا مؤخرا" في غزة اندلاع المظاهرات مجددا" وعمليات القاء حجارة بالاراضي المحتلة

● جنود اسرائيليون يقومون بهدم منزل في قرية ...

● جنود اسرائيليون يقومون بهدم منزل في مخيم ...

● جنود اسرائيليون يقومون بهدم منزل في مخيم ...

● جنود اسرائيليون يقومون بهدم منزل في مخيم ...

● قرية الشهيد صبحي الغول ...

● منزل الشهيد ماجد عقل ...

● ومنزل الشهيد عبد الرحمن ...

● قامت السلطات الاسرائيلية يوم امس بهدم خمسة منازل تعود لاربعة من مجموعة تنظيم «الجهاد الاسلامي» والذين استشهدوا مؤخرا في قطاع غزة في مواجهات مع الجيش الاسرائيلي وقد وقعت مظاهرات في انحاء متفرقة في القطاع احتجاجا على ذلك.

وفي الضفة الغربية امس قتلت المنطقة الوسطى في الجيش الاسرائيلي عصيرام مسمسام امرا ...

البقية صفحة ٢

محرر الشعب

نغمة عنصرية جديدة!

تأتي التصريحات التي اطلقها يوم امس، الوزير «يوسف شابيرا» والتي دعا فيها الى طرد المواطنين الفلسطينيين من اراضيهم، مقابل مبالغ مالية، لتدفع لهم تشجيعا للهجرة، هذه التصريحات، تأتي لتكون بمثابة اضافة جديدة للتصريحات، والافكار من سبقوه من الاسرائيليين بدءا بكهانا ومرورا بمتسكر وليفني ووصولا الى ايتان وشابيرا.

والحملة الجديدة التي يقودها شابيرا هذه المرة انما هي حلقة في سلسلة حلقات التحريض ضد المواطنين الفلسطينيين، وهي تكشف على نحو واضح لا لبس فيه ولا غموض تزايد الاصوات الطالبة بطرد الفلسطينيين، الامر الذي يؤكد استحالة تحقيق السلام، في مجتمع قائم على مثل هذه الافكار العنصرية الداعية الى طرد الفلسطينيين من اراضيهم واقامة المستوطنات.

والمتابع لحملات التحريض الآخذة بالتزايد في المجتمع الاسرائيلي يلمس ان هذه الحملات التي تبدأ على شكل تصريحات هنا وهناك سرعان ما تتحول الى نهج رسمي تعتمده الحكومة الاسرائيلية في تعاملها مع الفلسطينيين في الاراضي المحتلة.

وان الموقف الذي يستلزم فيه قادة اسرائيل بالاحتجاج عن اشكال السلام في المنطقة ويواصلون كذلك اطلاق التصريحات التي تشكل نسفا للسلام وتضع العراقيل امام اية محاولات

البقية صفحة ٨

والآن .. جاء دور الآذان!! شيلانسكي يطالب كولبك بمنع رفع الآذان بالقدس

تل ابيب — اشارت صحيفة «هعاليوت» الاسرائيلية امس ان ان ضابطا قد صرح الان بيني رئيس البلدية الاسرائيلي في مدينة القدس، تيدي كولبك ومعين رئيس لجنة الداخلية في مجلس الكنيست الاسرائيلي دوف شيلانسكي حول الموضوع في مدينة القدس. وتابع الضابط الذي يشغل منصب ضابط الامن في منطقة القدس ان هذا الطلب جاء خلال لقاء عقد بين الطرفين الاسبوع الماضي.

وقال الضابط ان شيلانسكي طالب كولبك بمنع رفع الآذان في مدينة القدس، وبرفع هذا الخلاف حول الصواع ما الذي يسبب اكثر ضجيجا هو الآذان المسلم الذي ينادي للصلاة ام هم شاب المدرسة الدينية اليهودية ... المسلمة القديمة الذين يقومون

البقية صفحة ٨

بعد تخطيط استمر ثلاثة اشهر حزب الله "ينجح في اختطاف جنديين اسرائيليين واسرهما

● اعلن رفيع حركة «حزب الله» في جنوب لبنان بشكل غير مباشر موضوع بان الجنديين الاسرائيليين الذين اختطفا خلال معركة جرت بعد تجمع كبير لقوة اسرائيلية في جنوب لبنان هما الآن في يد الامر لدى انصار حركة حزب الله.

وقال هذا المسؤول عباس موسوي الذي تشارك له مقابلة في صحيفة «الشهيد» الناطقة بلسان منظمة «حزب الله» ان من واجب المنظمة الانتصار بالعنف والنجاح.

وقال بان شبال من حركة حزب الله سكنوا ثلاثة اشهر وهم يحاولون تنفيذ هذه العملية تختطف جنود اسرائيليين في النهاية بنجاح.

وينتظر ان الجنديين الاسرائيليين يوجى بينيا وديفيد الشامخ اسرا في شباط ١٩٨٦ عند ...

البقية صفحة ٨

الاردن يسعى للالتفاف على التمثيل الفلسطيني بالقمة العربية

حواتمة : موسكو رفضت المشروع الاميركي الاسرائيلي وتبذل جهودا مكثفة لتطبيع العلاقات الفلسطينية السورية

موسكو — الندوة — عرض سوفيتي في منظمة التحرير الفلسطينية في موسكو بان الاتحاد السوفيتي رفض المشروع الاميركي الاسرائيلي الجديد الذي طرح على منظمة المنظمات السوفيتية / الاميركية في موسكو الاسبوع الماضي ويواصل حاليا وساطة بين سوريا ومنظمة التحرير الفلسطينية تمهيدا لانعقاد القمة العربية في ٨ تشرين ثاني القادم.

واوضح نايف حواتمة سكرتير عام الجبهة الديمقراطية لتحرير

البقية صفحة ٨

عرفات واربعة من اعضاء اللجنة التنفيذية يزورون موسكو في الثاني من الشهر القادم

موسكو — الندوة — علم من مصدر فلسطيني في موسكو امس ان ياسر عرفات رئيس اللجنة التنفيذية لمنظمة التحرير الفلسطينية يزور موسكو مع اربعة من اعضاء اللجنة التنفيذية في الاتحاد السوفيتي في الاتصالات بالمسؤولين السوفيت لقوة اسرائيلية قبل ان يتوجه مباشرة الى عمان حيث تبدأ يوم ٥ تشرين ثاني القادم.

وينتظر المراقبون ان الدعوة ...

البقية صفحة ٨

نفي زيارة عرفات للمغرب

ابو مازن يزور الرباط ويؤكد اشراك الاتحاد الفلسطيني المغربي

الرباط — الندوة — نفى مسؤول في الاتحاد في منظمة التحرير الفلسطينية في الرباط بعد ظهر امس الاول وكالة فرانس بريس ان قد من المنتظر ان يصل السيد ياسر عرفات قريبا الى المغرب.

وقال مسؤول منظمة الاتحاد الفلسطيني في الرباط ان هذه المعلومات لا اساس لها من الصحة.

واكد مصدرنا في هذا الصدد ان الوفد الفلسطيني كان سيستقبل ...

البقية صفحة ٨

المسلمة تقرر تحطيم المدارس بمناسبة تكريم وهد بلفور

بيت لحم — علم من مصادر تعمل في سلك التعليم ان السلطات الاسرائيلية تنفذ ادارات عدد كبير من المدارس الاهلية والخاصة والحكومية قررها بالمراد ادارات هذه المدارس الغائها خلال ايام التشيين والتشاكلات والاربعاء والخميس من وقوع مظاهرات محتملة بمناسبة الذكرى السنوية لوعد بلفور الذي يصادف يوم الاثنين القادم وفق ٢ تشرين ثاني القادم.

البقية صفحة ٩

المحقق على الخطيب المسماح له بالعودة لحضور تشييع جثمان زوجته

القدس — صدقت السلطات الاسرائيلية للمحقق علي الخطيب بزيارة القدس لمدة خمسة ايام وذلك للمشاركة في تشييع جثمان زوجته ومشاركة عائلته العزاء.

وكانت الخطيبة قد توفيت يوم امس من عمر يناهز ٦٤ عاما قضتها في دول العالم.

الجواسيس يفضحون كلام الجواسيس

● تبدأ «الشعب» اعتبارا من يوم غد السبت نشر الكتاب الاميركي «القناع او الحجاب» للكاتب الاميركي «بوب ووديرد» التي يتحدث فيه عن عمليات المخصص الاميركية بلسان الجواسيس الذين تقدمهم وعلى رأسهم وليم كيسي الذي تولى رئاسة المخابرات المركزية الاميركية «السي. آي. ايه» عدة سنوات من عام ٨١ وحتى عام ٨٧.

نعي سيدة فاضلة

القدس — تقلبت ببالغ الاسى والحزن وانتقال ... عمان ومعهود بالاحزان والاسى يتلقى في الخطيب «ام عمان» وانتقال ... وسفيان ويسمان وعمان وبيان ومشاعر وعموم آل الخطيب وآل العريك واصهارهم واقربائهم في الضفة الغربية والخارج.

وفاة فقيدتهم الغالية المرحومة:

فاطمة صبري الخطيب الدويك «ام عمان»

التي انتقلت الى رحمته تعالى صباح امس في عمان اثر نوبة قلبية عن عمر يناهز الـ ٦٤ عاما قضت في فعل الخير.

وسيجري تشييع الجثمان الطاهر بعد صلوة من عمان، وذلك بعد صلاة عصر اليوم «الجمعة» من منزلها الكائن في مقرع كفر عقب طريق رام الله الى المسجد الابراهيمي الشريف في الخليل حيث يصلى على الجثمان هناك ومن ثم الى مثواه الاخير في مقبرة الخليل.

نقبل التعازي في منزل الفقيدة في كفر عقب اعتبارا من مساء اليوم.

انا لله وانا اليه راجعون

نعي وجيه فاضل

رام الله — نقلت — ان اصدقاءه والصواحب واشقائهم وافراد اسرهم في الوطن والخارج ينعون بحزن من الحزن والاسى فقيدهم المرحوم:

الحاج عبد الله جبوق
احمد الهيشاوي
«ابو السعيد»

التي انتقل الى رحمته تعالى اثر نوبة قلبية حادة عن عمر يناهز ستين عاما قضاها في اعمال الخير والعطف وخدمة اهله وشعبه ووطنه.

انا لله وانا اليه راجعون

نقبل التعازي في بيت الفقيدة في مخيم بالاطة مقابل معمل الزجاج.

اعلان توضيحي

رداً على ما نشر في جريدة «الشعب» الصادرة بتاريخ ٢٩/١٠/١٩٨٧م في عددها رقم (١٠٦٢) على الصفحة الخامسة في زاوية (قضايا الشعب) والتي جاء فيه ان المواطن سعيد محمد ابو هيلة قام بشراء متجرة فخاخ من نوع موتكس (MONTEX) من احد المحلات التجارية بالخليل على اساس انها من مادة متفلتس. نقبل الان ٢ بعدما وتبين ان فخاخها اصابت اغنما وانها مقلدة ويصنع عليها الفلسطينيين. فانني بتوضيحنا الحقيقة ومنعا للالتباس ارجو ان يوضح ما يلي:

١ — انه وان كانت فخاخ موتكس (MONTEX) يتبين ويصنع على مخاخها الفلسطينيين كما نشر، فانني نسبت وكيلا لشركة موتكس (MONTEX) ولا اتعامل بتاتا على الاطلاق ولا باشتراط الفقد. كما لم يسبق للمواطن سعيد محمد ابو هيلة ان اشترى من محلاتنا اي متجرة فخاخ مهما كان نوعها.

٢ — انني وكيل ومورد عام لفخاخ الضغط من نوع ميجافيسا

Magefesa

عيار ١٨/١ مستقيم مخيط الذي لا يصدأ ابدا ولا يصعد عليه الفلسطينيين محققا على عكس الفخاخ المصنوعة من الحديد الطري بالخروم التي تصدأ ويلعب بها الفلسطينيين.

وبالتالي فانها الاكثر مناسبة والاكثر استخداما والاكثر تأثيرا وتضمن الصحة.

٣ — انني ادعو اي مواطن او هيئة معنية ان تقوم بفحص بضائع ميجافيسا الاصلية واجراء التجارب المخبرية ووضع المعلومات عن فخاخها التي لا يقصد به الفلسطينيين ابدا.

٤ — انني انصح كل مواطن يرغب في شراء متجرة فخاخ متفلتس مخيط ان يقوم بوضع الفلسطينيين على فخاخها لتلك من عدم التعامل الفلسطينيين عليه قبل شرائها.

وبناء عليه انشر هذا التوضيح

خضر مرتضى الصلحاني
الخليل

لاول مرة في مدينة الخليل

ترقبوا... ترقبوا...

المفاجأة الكبرى

يعلنها...

ستوديو ثائر

من قريب وصل احدث الماكنات الحالية للتصوير وطبع الصور الملونة خلال ساعة واحدة فقط

الخليل — شارع وادي الشجاع — سوق حمرو — تلفون ٩٢٢١٠٢

اعلان

جامعة بيت لحم

استمعت السلطات فجر يوم امس الخميس الطلبة صنعوا الشاب التقدمي لرئيس الجامعة وسلمته امرا باغلاق الجامعة لمدة ثلاثة اشهر.

ان الادارة اذ تعرب عن احتجاجها واستيائها الشديدين لهذا العقاب الجماعي الذي يعرقل الحياة الاكاديمية في الجامعة، تطالب مؤسسات الكنيسة والفاتيكان والمؤسسات الانسانية والتعليمية العمل سويا من اجل الغاء هذا القرار الجائر واعادة فتح الجامعة.

الادارة

تعزية

القدس — يتقدم مدير الاوقاف العام ومفوض الدائرة بالقدس وموظفو الدائرة بالقدس وكوادر ومؤسسات ومعاهد الدائرة بالاوقاف بالضفة الغربية وجميع المخلصين فيها باحر التعازي في الحبيب وابن اخيهم الدكتور عبد السلام الهدمي ويعبرون الى الفقيد الكريم بوفاة المرحوم:

نجلة

الشاعرين الجزائري عز وجل بان يتغمد الفقيد بواسع رحمته ويلهم آله وذويه الصبر وحسن العزاء.

انا لله وانا اليه راجعون

بموجب أمر محكمة اسرائيلية
اقتلاع ٩٠٠ شجرة زيتون من اراضي قرية اللقية

طلاب كلية نابلس يتذمرون لعدم وجود اجهزة كمبيوتر بالكلية

صحيفة «دافار» تؤكد:
اقامة بناء بمقام النبي يوسف غير شرعي
كوهن تطالب شامير باعادة بناء «الخيمة»

أحكام .. وافراجات

مواطن من مخيم عسكر يناشد بوضع حد للمضايقات

اجتماعيات

زفاف مبارك

واصف مبروك

افتتاح مهرجان القدس السابع للمدارس الثانوية الذي تقيمه جمعية الشبان المسلمين بالقدس

رفض السماح لعائلة الطالب الجريح ابو سرور بزيارته

اعتماد المهندس الشرباتي ممثلاً للاشغال العامة الاردنية بمحافظة الخليل

• أخبار بلدية الخليل •

عودة الياس فريج من رحلة باميركا

□ تحذير عام □

ان طناجر الضغط ميجا فيسا (Mega Fesa) العالمية من اجود الطناجر الشهيرة في العالم ولكون هذه الطناجر تمتاز بالجودة والمتانة فان ملايين ربات البيوت في العالم يستعملن طنجرة الضغط ميجا فيسا ستانلس ستيل عيار ١٨/١٠ (المصنوعة من الفولاذ الذي لا يصدأ ابداً).

ولهذا فان هذه الشركة قد اسهمت في توفير الراحة والرفاهية لكافة المستهلكين في العالم نتيجة لذلك فقد لاقت منتجات شركة ميجا فيسا نجاحاً عالياً باهراً

مما دفع ببعض المنتجين الى تسويق اصناف رديئة مقلدة في اسواق الضفة الغربية وقطاع غزة كتب عليها ستانلس ستيل قريبة الشبه بطناجر ميجا فيسا الاصلية بقصد غش وخداع الجمهور على انها من مادة ستانلس ستيل.

وحرصاً منا على منع الالتباس على المواطنين نود ان نلفت نظركم الى وضع المغناطيس على اي طنجرة ضغط من نوع ستانلس ستيل قبل شرائها للتأكد من عدم التصاق المغناطيس عليها لان المغناطيس لا يلتصق الا على مادة الحديد فقط.

فاذا التصق المغناطيس على الغطاء حينها يتأكد المواطن ان هذه الطنجرة مصنوعة من الحديد المطلي بمادة الكروم، الذي يصدأ وبالتالي فانها لا تخدم كثيراً وقد تضر بالصحة، وقطعة غطاء طنجرة الضغط قيمته ٢٦٪ من قيمة الطنجرة.

ومن هنا يعرف المواطن انها بضائع مقلدة ليست من بضائع ميجا فيسا الشهيرة ذات الجودة المعروفة والتي لا تصدأ ابداً وباستعمال المغناطيس تدفعوا الغش عنكم ولا تنخدعوا.

وخضر المسلماني الوكيل العام والموزع الوحيد في البلاد لمنتجات شركة ميجا فيسا العالمية يحذر هنا ليحمي المستهلك من السلع الرديئة المقلدة والضارة بالصحة.

والله من وراء القصد

■ الوكيل العام لمنتجات ميجا فيسا في البلاد ■

● خضر المسلماني واولاده ●

الخليل – شارع الشلالة ص. ب ٤٠٠

تلفون – ٩٩٣٣٨٠، ٩٩٣٣٩٠، ٩٩٣٦٦٦، ٩٩٩٨٨٠ (٠٢)

تلكس – 26228 MASLA, 26400 MASLA

فاكس – ٩٩٣٦٨٠ (٠٢)

● الوكلاء الموزعون الوحيدون بالضفة والقطاع ●

- مولينكس ادوات كهربائية ومنزلية / فرنسا
- ديور لكس اواني زجاجية ضد الكسر / فرنسا
- هرموفيا اواني زجاجية ضد الكسر والنار / فرنسا
- نورتس اواني مطبخ / فرنسا
- ميجا فيسا طناجر ضغط / اسبانيا
- فاجيور طناجر ضغط / اسبانيا
- فرانس ليه حليب مجفف / فرنسا
- ليسيور زيت الذرة / فرنسا
- جونسون سكاكين / فرنسا

■ اعلان ■

تعلن الجمعية التعاونية لتسويق الزراعي والري في منطقة القلقيلية عن حاجتها لشراء آلات تفريغ ثمار الحمضيات بجميع اصنافها وثمار الفواكه.

تقدم العطاءات في مكتب الجمعية بقلقيلية – الشارع الرئيسي يومياً ... وشروطاً للمحافظة على سلامة الثمار.

قلقيلية ص. ب (٣٠) تلفون ...

مدير الجمعية

محمود عبد الرحمن ...

الدكتور
أحمد عبد المجيد شاهين
اخصائي الامراض النسائية والولادة والعقم

يستقبل مراجعيه الكرام في عيادته الكائنة في سوق الخليل ... يومياً من الساعة ٨ – ١/٢ ظهراً ومن الساعة ٣ – ٦ مساء

يوم الجمعة من الساعة ٨ – ١١ صباحاً

العيادة مزودة بجهاز الفحص التلفزيوني

نادي الارثوذكسي
– رام الله –

تعلن الهيئة الادارية لجميع الاعضاء ما يلي :

١ – تقرر عقد اجتماع الهيئة العامة وانتخاب هيئة ادارية جديدة يوم الاحد الموافق ٨٧/١١/١٥ في تمام الساعة الرابعة بعد الظهر.

٢ – يفتتح باب الترشيح بعضوية الهيئة الادارية الجديدة من يوم الثلاثاء ٨٧/١١/٣ لغاية يوم الاحد ٨٧/١١/٨ الساعة الثامنة مساء.

٣ – يفتتح باب الاعتراض على الترشيح يوم الاثنين الموافق ٨٧/١١/٩ لغاية يوم الاربعاء ٨٧/١١/١١ الساعة السابعة مساء.

٤ – آخر موعد لتسديد الاشتراكات هو يوم ٨٧/١٠/٣٠ الساعة السابعة مساء.

الهيئة الادارية

بسم الله الرحمن الرحيم

جمعية الشابات المسلمات / القدس

تعلن جمعية الشابات المسلمات في القدس عن بدء التسجيل للدورات التالية:

١– دورة حياكة الصوف.

٢– دورة طباعة باللغتين العربية والانجليزية

٣– دورة اللغة العبرية

بدأ التسجيل بتاريخ ١٩٨٧/١٠/٢٨

يومياً من الساعة ٩ صباحاً وحتى ١ مساء

شركة سنقرط للمنتوجات الغذائية

قضايا إسرائيلية

بنادق قناصة تطلق النار على طلاب بيت لحم

بعد المفاوضات الطويلة: طلاب الجامعة يغادرونها وهم ينشدون الاغاني الوطنية

• بيت لحم: هكذا كانت يوم الاربعاء

بأمر من القائد العسكري، اطلقت النار على ارجل المتظاهرين فاصيب الطالب ابو سرور في رأسه اصابة خطيرة ...!

الطالب ابو سرور الذي اصيب صدقاء من الطلاب الذين يشتركون في المظاهرات باستمرار وكان معتقلا في الفارعة ... كما تقول المصادر الامنية.

[illegible]

من افتتاحيات الصحف العبرية

«معاريف» ضرورة التغيير

[illegible]

«عل همشمار» السجون الاسرائيلية والعلاج الجذري المطلوب

[illegible]

«يديعوت احرونوت» مؤتمر دولي وتدخل اجنبي

[illegible]

... واخيرا خرج ميمون

مصلحة السجون «تخسر بالنقاط»... وميمون يخرج «بالضربة القاضية»

ميمون ينهزم في حربه التي اعلنها على المعتقلين الامنيين

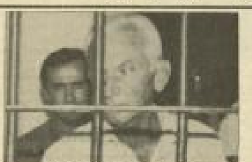

• ماركيف وراء القضبان

[illegible]

اضربوا في عسقلان بسبب عمليات التفتيش المذلة لامهات المعتقلين هناك.

[illegible]

السجون ما قبل ميمون

[illegible]

اجراءات ميمون كانت تحديا للمعتقلين، واضراب المعتقلين الاول كان ردا على التحدي.

الامنيون يقبلون التحدي:

[illegible]

قاد الجيش في المعركة التي قتل فيها «جيفارا» في غزة وواجهوه باطلاق اسم «جيفارا» على الاضراب الاخير.

[illegible]

عن «الصحافة العبرية»

• يخرج بعد الفشل الذريع

• يدخل لتجريب حظه

هل وصلوا الى تونس

[illegible]

... والضربة القاضية كانت في بنحة

[illegible]

وصول ٤٨ ايرانيا يهوديا الى اسرائيل عبر فينا

[illegible]

لدى معارض
حجازي

القدس – شارع صلاح الدين
[illegible]

صفحة العلم والاختراعات

لماذا خاف سكان لوس انجيلوس من الزلزال الصغير؟

اكتشاف شروخ افقية تضع المدينة على كف عفريت

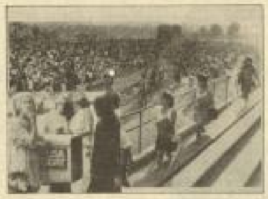

■ مشهد من الدمار الذي لحق بالمباني والسيارات بمدينة لوس انجلوس

«باخرة المستقبل» تمخر عباب اعالي البحار

نحو موسوعة علمية، الانسان والنبات

«البقدونس»

حجرة كاملة تغير شاحنة عادية الى سيارة اسعاف

جديد العلم والاختراع

جهاز قياس الانحدار في السيارة

جهاز مركزي لشفط الغبار

شاحنة منزلية .. لاطفاء الحرائق!

الة تصوير «فيديو» صغيرة وخفيفة الوزن!

راديو القرن الواحد والعشرين!

اخبار العلم

هل انكشف عمر الكون؟

الشعب الرياضي

الدوري الممتاز في اسبوعه الرابع

شباب الخليل وبلاطة : الابطال والجدعان
ثقافي طولكرم وسلوان : القمة والعنوان
اسلامي بيت لحم وهلال اريحا : الاثنان زعلان
شباب طولكرم والظاهرية : السمران والغزلان

● محمود عايش ... طولكرم

● عز الدين ... سلوان

يستأنف الدوري الممتاز في الاسبوع الرابع من مباريات على ملاعب نابلس والقدس واريحا والخليل في نهايات ساخنة صنعها وراء المقاطع الثلاث وجل ما شاهده في حرب النقاط التكتيكية الفريد الذي ساد الاسبوع الثالث وتفاوت ملاعب جيد ليست كالملعب ملعب الخضر . والاهداف غزيرة فيس

كالاسبوع الثالث وربما هذا يشعرنا بنوع من الاطمئنان على المسيرة الكروية، ولكن بعض الفرق وجماهيرها قد تعد نتائج بالاطمئنان هي فرقها وفي التحليل البسيط الذي يوضح ترتيب الفرق . وما يترتب للمحافظة على نتائج من اجل تبادلها في الدوري الممتاز الاول . وحتى هذا الاسبوع ؟ يمكن التكهن بالنتائج ايذا لقراءة نتائج الاسابيع المنصرمة او تربما تصغير كل الفرق لاثبات الذات باستضافة فرق اوتوجه التي تحقق انها قد درست بعض مشاكلها وقلعت جراحها واما كمتفرجين.

● وريد فهد ... الظاهرية

● عبد الله ابو رجب ... الخليل

● عبد الرحمن ... الهلال

● عيسى عثمان ... الاسلامي

● خالد ابو عياش ... بلاطة

● جمعون جمعون ... طولكرم

سلوان « ثقافي طولكرم

يختصر اللقاء المركزي اليوم على تطوران ـ سلوان المتقدمي في صدارة الدوري وتحقيقه تعادلين كان لاهدر بما ان يطيح بهما ولكن تكلل مبارة طريفها في جعبة الصلاوية ، خاصة وصفر من الاهداف ، ولكن في سيناء ٦ اهداف وهنا كاشر طريف يختم نكبة من نجوم خط الظهر بضغطة وبعد ان تحارس مرتفعه تقابلي على تدابيرهم واخلط بينهما الاداء الاكثر في مباشرة طريق ـ سلم صيام وفردان دم الجميع ومعنهم اليوم تكبة في تخلفه من الهجوم الكروي الضارب ولكن الحال مع الثقافي اكوان ، فمن سلوان ان تجعل شيئا وهي متقدمة بالهجوم ولكن لا بد من اصلاح الخلل صرفة.

اما الشرحبيل المهيش الكثير استفاقوا من كبوتهم وقد ان مرة بهلال اريحا والاسلامي صنعاهم ـ حين اليوم واحدة انهم يقابلون سلوان وهم قدر سلوان ، اصبح يتم شعب وتعبئة لا ارادوا ممارسة الهوة تعليهم ان يتربوا امم تجد وصفر ولا تمس من جعل خدايه ، فهو الدوري الدوبيني بعد غياب (ابو حميد) الصباح الكثير ، ومحمد نايف صاحب التصميمات القوية وخط الظهر حنين قوشان العاد تنتصر في مشرف خط ٣٠ ويلعب جاورن و الدوبي مشروعا تم ٢ لقاءات مبارة ... وابي مبارة

شباب الخليل « بلاطة

بعد ان عبر الحدايد بالخطر واضاءه الاسلامي بالوقت يتوقعون الفريق حققت انتصارا في الدوري الماضي؟

الاسلامي « هلال اريحا

يلعب الاسلامي تجارب فريقها في جعبته ٤ نقطة من تعادل وانتصارين ويبحث الاسلامي عن منافسه الذي كان فهيئة تمتلع لا تفوق بمنافسه الرئيسة المتقدمة في الدوري الماضي ملعب الخضر محمد محمد مصطفى بعدوده عوار الشطاء جسما الجهود ولا يستبق الاصطدام عن الفوز لبيقي في الدورة.

شباب طولكرم « الظاهرية

يحمل الطرفين اصغر تبوها على الظاهرية بالخليل بل حملتها الموهوب في تنايض في اشياء جدعان بلاطة وليست مهمتهم سهلة على الاطلاق وان كان الشباب قد حققوا انتصر الثاني لهم المتقدم ٦ نقاط من تعادلين و ٠ ١ اهداف لديه قديم حراس الشعلة زياد سيقات الذي يبرز منه الجدعان الخليل والظاهرية والعدوي تتوقع وتتطلاشي المعتاد خارج وحسين وابهان ضاعة لشالة من الاربعاء عزي واشاقر ويسبح ومضان ...

فيهما يلعب الجدعان بالتهديد ابو عياش وقشارة سواعد الفتاح و بناء الهجمات وهدفهم مروح وابو زايد والجدعان الصغيرين وقد اخوها مبارة واحدة تعادلوا فيها وصفر وهم في النشوة بعد فتح مرفقه الشبابي ويتكرر في بلاطة اكثر الفريق حققت انتصارا في الدوري الممتاز الاول ، وحتى هذا الاسبوع ؟ يمكن التكهن بالنتائج ايذا لقراءة نتائج الاسابيع المنصرمة او تربما تصغير كل الفرق لاثبات الذات باستضافة فرق اوتوجه التي تحقق انها قد درست بعض مشاكلها وقلعت جراحها واما كمتفرجين.

الاسلامي « هلال اريحا

بلاعب الاسلامي تجارب فريقها في جعبته ٤ نقاط من تعادل وانتصارين ويبحث الاسلامي عن منافسه الذي كان فهيئة تمتلع لا تفوق بمنافسه الرئيسة المتقدمة في الدوري الماضي ملعب الخضر محمد محمد مصطفى بعدوده عوار الشطاء جسما الجهود ولا يستبق الاصطدام عن الفوز لبيقي في الدورة.

شباب طولكرم « الظاهرية

يحمل الطرفين اصغر تبوها على الظاهرية بالخليل بل حملتها الموهوب في تنايض في اشياء جدعان بلاطة وليست مهمتهم سهلة على الاطلاق وان كان الشباب قد حققوا انتصر الثاني لهم المتقدم ٦ نقاط من تعادلين و ٠ ١ اهداف لديه قديم حراس الشعلة زياد سيقات الذي يبرز منه الجدعان الخليل والظاهرية والعدوي تتوقع وتتطلاشي المعتاد خارج وحسين وابهان ضاعة لشالة من الاربعاء عزي واشاقر ويسبح ومضان ...

فيهما يلعب الجدعان بالتهديد ابو عياش وقشارة سواعد الفتاح و بناء الهجمات وهدفهم مروح وابو زايد والجدعان الصغيرين وقد اخوها مبارة واحدة تعادلوا فيها وصفر وهم في النشوة بعد فتح مرفقه الشبابي ويتكرر في بلاطة اكثر

كلمات متقطعة

اعداد : احمد رشدي ابو الحسل ـ الزاوية

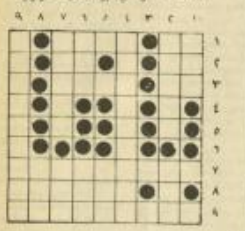

افقي :

١ ـ قصص ـ عروس البحر ـ ني ٢ ـ للتاوه مكعبة ـ حيد ـ لقا وصل ٣ ـ من حالات البحر ـ مغير ـ ص ٤ ـ حرف مخلطة ٥ ـ حروف مبعثرة ٦ ـ مختلفة ٧ ـ الاسم الاول لاديب فلسطيني ـ اذدية لتركيب الطبق محكومة ٨ ـ حيف ـ تحديدة فلسطينية (معكوسا) ـ حرف ٩ ـ علم مؤنث ـ غلة

عمودي :

١ ـ علم مؤنث (معكوس) ـ حزف ـ حرف ٢ ـ علم مؤنث ـ يتمنى غدا ٣ ـ حرف ـ حرف ٤ ـ ي ـ ممثل مصري مشهور جدا ٥ ـ حيف ـ ن ـ فرار بعضه ٦ ـ يستعمل للتسبح مكعكس ـ وكذا لبناء فلسطينية ٧ ـ علم مؤنث ـ امر مخلطة ٨ ـ بقرة بالانجليزية ٩ ـ زعيم فلسطيني معروف

حل المربع السابق : ـ

افقي :

١) دودة ـ رومل ٢) كشتبان ـ كلمة الصيف الاخير ـ ط ـ ني ٣) رم ـ من ـ ف ٤) ف ـ ك محكومة ـ طوه ٥) شاعر محكومة وكلمة الصيف الاخير ـ م ـ جب ٦) زيد محكومة ٧) حسن محكومة ـ ت ٨) حلل سليمان ناقصة الحرف الاخير ٩) نابلس ـ خبر

عمودي : ـ

١) بكر فيها ـ ص ٢) ناقلي محكومة ـ ليبتاردو فاضلي ـ ن محكومة ٣) ر ـ تصاعد تصاعد بنت عمر ـ ب ٤) دب ـ ان محكومة ٥) اصلح ـ من عن ٦) ر ـ ل ـ خل ٧) وط ـ جو محكومة ـ ت ٨) ملل ـ سليمان ناقصة الحرف الاخير ٩) نابلس ـ خبر

● الحمل : ٢١ اذار ـ ٢٠ نيسان

تقع فريسة لعصابات من صديق يتقدمك ويثق به. عليك بالاحتراس من المزورين مثل والمزورين عك قانونيه.

● الثور : ٢١ نيسان ـ ٢٠ ايار

اصدقائك ومشاريعك جيدة وسوف تصل الى اهدافك لان طلك رجح وطرقك صائب. عليك بالاحرار والقاعة.

● الجوزاء : ٢١ ايار ـ ٢١ حزيران

تبدد هذا الاسبوع مقرة على اكتشاف بواعثر الامور. حالتك النفسية جيدة واحترام الغير كد معصوم.

● السرطان : ٢٢ حزيران ـ ٢٣ تموز

تسامح باقصا عن الحياة والناس يكسر والقاوية. لا تحاول مواجهة الصعوبات وجها لوجه. ولكن استغل الحكمة.

● الاسد : ٢٣ تموز ـ ٢٣ اب

شخص عزيز على قلبك يستحلك الحب والصداقة. متاعب. عاليا تعترض طريقك هذا الاسبوع

● العذراء : ٢٤ اب ـ ٢٣ ايلول

تجاحدة في الوظيفة امر محسوس. ثروة مالية في طريقها اليك. حياتك العاطفية بسودها الهدوء.

● الميزان : ٢٣ ايلول ـ ٢٢ تشرين الاول

احتفظ خلال هذا الاسبوع في ارتباط شرط القيام بعمل فعال. رحلة موفقة مع الاهل ، صحتك جيدة

● العقرب : ٢٣ تشرين اول ـ ٢٢ تشرين ثاني

تحقيقات قديمة من امور حياتك تزول هذا الاسبوع ، شخصيات لها تأثير على حياتك تساعدك على تحقيق الامانى

● القوس : ٢٣ تشرين ثاني ـ ٢١ كانون اول

الطريق الذي تسير فيه هو الطريق الصحيح وسترفع معنوياتك نتيجة نجاحك الجديد

● الجدي : ٢٢ كانون اول ـ ١٩ كانون ثاني

علاقات عاطفية تؤدي الى زواج فرص مواتية تتحقق لتحققك على مدى الايام

● الدلو : ٢٠ كانون ثاني ـ ١٩ شباط

مكافأة شخصية ستحدث هذا الاسبوع ، علاقات صداقة جديدة وصفقات تجارية رابحة تحقق بعد

● الحوت ـ ٢٠ شباط ـ ٢٠ اذار

تتحقق عاطفية ورغباتك في منتصف الاسبوع، ستتمتع الحصول على اكثر قدر من النجاح عن طريق الاصدقاء.

مطالب

احد الهواة يملك ٣٠ سمكة، يطلب امر نادر في عالم الكلب

رجل يقرأ بلسانه

اشتهر السيد وليم سك بوجهه بالعمى على اثر انفجار بالدرة يده، فتعلم القراءة بلسانه. وقد ساعده اصابعه ويمنع نفس الاصوات التي يمر عليها لسانه وان يواصلها لهم ليد. دون كلفة. فتعلم بذلك بوجهه ان يقرأ الكتب بلسانه.

مباريات اليوم

● ضمن دوري الدرجة الممتازة

ـ يلتقي على ملعب الثقافي فريقا ثقافي طولكرم وسلوان

ـ ويلتقي على ملعب اريحا فريقا اسلامي بيت لحم وهلال اريحا

ـ يلتقي على ملعب شخص فريقا شباب الخليل وبلاطة .

ـ يلتقي على ملعب الخليل فريقا شباب طولكرم والظاهرية .

● ضمن الفئات الوجود.

ـ يتقابل فريقا طارق بن زياد والمنطقين في لقاءات يتبعها بكرة القدم على ملعب الشيخ جراح وبكرة الطائرة بنادي الموظفين

مباريات الغد

● ضمن الدوري الممتاز

ـ يلتقي على ملعب الجزيرة فريقا شباب الجزيرة وهلال القدس

ـ يلتقي على ملعب الخليل فريقا اهلي الخليل وشعلة

● ضمن دوري الدرجة الاولى :

ـ يلتقي فريقا هوبابس وجبيل على ملعب طولكرم

اليوم دورة الشهيد شماسنة في حزما

اقيمت ـ تجارى الشهيد على ملاعب حزما دورة الشهيد عيسى شماسنة في مباريات كرة القدم والسلة بمشاركة فرق الشهداء المسلحين في حزما وبنى كذلك فرق الرياضية بالمشاركة الواقعة في تلقف المنكور من الصباح .

الهرباوي مدربا لفريق الثوري

اختير ـ من ابراهيم قبا ـ اعتمد نادي شباب الثوري الذي جميل الهرباوي مدربا لفريق كرة القدم بالنادي قد الموفق في مهمته، ومن الجدير بالذكر ان الهرباوي قبل من خلال منظوره الرياضي كفاءة وخبرة في الفدرات.

نتائج من كاس الرابطة الانجليزية

لندن ـ شهدت مباريات الدور الثامنة لبطولة كاس الرابطة الانجليزية لكرة القدم على ملعب يوم الاربعاء الماضي مفاجأة خروج فريق المطرقة والذي تجاري كل المتوقعين ، وكان كل من خروج تشلسي ويرمن زيادة اعضاء اجمعا لكرة الحضارة قد قدموا معظمية لكاس الكلوة بهزيمة عند فريقها الدور الخمسين ، ومن المتوقع ان جاري الدور الخامس والسادس على ملاعب اريحا في ١٦/١٢

تبرعات

تبرع اصحاب محلات (مدارعوها) الرمضانية في بيت لحم بمقطع كاترات طريق نظامية عمال البناء المتقدمين العمرانية في بيت لحم المشروع الذي مجلات فتح ، تصميم الملاعب والهوايا بمقطع طريق كرة المنشأ المتنوع الطلب

اعتماد ملاعب اريحا لبطولة الطائرة

اريحا ـ اعتمدت رابطة اندية الضفة ملاعب الكرة الطائرة في نادي شباب اريحا وتركز مقرة عمر الاعد لبطولة الضفة التصفيقية، الكرة الطائرة والذي تجاري كل المتوقعين ، وكان كل من خروج تشلسي ويرمن زيادة اعضاء اجمعا لكرة الحضارة قد قدموا معظمية لكاس الكلوة بهزيمة عند فريقها الدور الخمسين ، ومن المتوقع ان جاري الدور الخامس والسادس على ملاعب اريحا في ١٦/١٢

لاسباب فنية طارئة

● تأجيل موعد اقلاع طائرة الضفة!! ●

● فريدة تحية كرة الطائرة المتنقلة من رابطة اندية الضفة الغربية تأجيل الدوريين الثالث والرابع الى يوم لاحق يحدد فيما بعد.

وكان مقررا ان تجري المباريات صباح اليوم الا انه ولاسباب فنية طارئة تقرر تأجيل المباريات.

وكان هذان الدوران قد اجلا من الاسبوع الماضي نظرا لتعطل الاجهزة.

ملعب رقم (١)

تل (رقم ١٠)

الاجنبي ـ النموذجا

ملعة ـ العمورية

عسكر ـ عرون

تل ـ ملاعة

الاجنبي ـ رقم (١)

عسكر ـ العمورية

ملعب رقم (٢)

تل ـ جلز ـ دير بلوط

شباب اريحا ـ دير سيوان

الجبيعة ـ هلال اريحا

شباب اريحا ـ دير بلوط

الاتحاد الرياضي ـ هلال اريحا

سنجل ـ عرون

اعتذار

بقلم : سعد حنكورة / غزة

بشهادة الجميع يعتبر مجلس ادارة رابطة الاندية الرياضية باقطاع غزة منظمة رياضية الان وان مجلس الادارة الحالي يعتبر من اقطاع الجهاز الذي تولت دفة تسيير الامور الرياضية بالقطاع نظرا لوجود نخبة ممتازة من الكفاءات والقيادات الرياضية المؤهلة والمعطاءة والتي عملت على انجاح وانجاز عدة اعمال بجدية لا يستطيع احد نكرانها...

ونحن نقول من عن منبر الشعب اننا مع مجلس ادارة الرابطة ومع كل عمل بناء يساعد على تقدم ورفعة شان رياضتنا الفلسطينية.

تحت اشراف اللجنة العامة بالقطاع

تخريج اول دفعة «كونغ فو» من غزة

غزة ـ تحت اشراف اللجنة العامة للمراكز في قطاع غزة تم تخريج اول دفعة مكونة من ٥ من قطاع غزة من مدرسة (ريونغو دو) تحت اشراف المدرب الكبير الاستاذ مدح سالم الحاصل على ثلاثة اسود من الكونغ فو من (تايوان) من الخبير الصيني هو فيتنوغ وايضا حاصل على ثماني اشارات في الكراتيه كيوكوشن من الخبير الياباني مستر هيمكي لاوسونو ومن المتوقع ان الاستاذ مدح سالم هو رئيس اللجنة العامة للراتيه في قطاع غزة الان.

المتخرجون في الدورة الاخير وهم عبد الرحمن ابو حجاج ، محمد حماده ، احمد حماده ، خالد حماده

محكمين ، احمد الطويل ، رياض سالم ، رياض دريوش ، هشام محسن ، فتحة محمد ، عبد الخبير ، ماهر الدرزي ، عاصم الخطيب ، سلامة الدرزي ، احمد الطلمان ، مصطفى عبد العال ، محمود حماده ، احمد حماده ، خالد حماده

فوز طارق على شباب اريحا ٢/صفر

اريحا ـ تدكن فريق طارق من زيادة من الفوز على شباب اريحا بهدفين مقتصرين في تقاعد الدوري بكرة القدم الذي جرى على ملعب اريحا والشهر الشوط الاول ١/صفر وفي الشوط الثاني سجل لاعب الشباب هدفا ثانيا في مرمى بشارة الشبيب هدفا من تلقيه في الهزائم وقاب يحلى تجهيز ويتكون فريق طارق يستعد بقوة لدوري الدرجة الثانية ويعد عناصر جيدة وقد سيوفر هي الادارة مع اريحا وتمنيز فريقه بالرجولة والتضحية البعض.

اعتماد اعطية مدربا لشباب يطا

الخليل ـ قد من الزميل محمد خليل اعطية يطا قد تعتمد مدربا لفريق شباب يطا بكرة القدم ، وقد يختم تدريبه منذ اوائل الشهر الجاري ، ويعد اعطية ابرز لاعبي خط الدفاع في فريق عن زياد واحد مكام سحقت الخليل.

نتائج في اطار تصفيات سيؤول

ـ في اوزان سمو بيس: شاهين المنظمين الاتحاد السيؤولي وال سوبسري ويتكن الرؤس من اجل بار بعد اهداف بفارق هدفين

ـ في سراع فاز المستشمل على الموظفات بهدف نظيف في النقطة ٥/٥

ـ في بوانسا ـ فاز المتحدث على الموظفين بهدفين نظيفين

الطائرة لدير عمار والقدم لمدرسة بيتللو

تفاءل يوم السبت الماضي على ملاعب دير عمار ميركز شباب دير عمار ومدرسة بيتللو الثانوية بلقاء وبري بكرة الطائرة وقدم القدم في قلم الترتيل وقد شوهد شوط الشباب بشوطين مقابل شوط لصفر.

ـ بين من دير عمار احمد سعيد، وجمال حسن من دير عمار ومنتو محمود وعلي سعارة من المدرسة

حكم اللقاء : حسين سالم

وتفاءل الفريقان في لقاء وبري بكرة القدم حيث فاز الشباب بثلاثة اهداف نظيفة سجلها خليل وبراء مصباح (صفر) وجاء اللقاء متوسطا.

ـ بين من سعيد ابراهيم عليطي وسامي يوسف ومن دير عمار فارق عبد الرحيم

حكم اللقاء : حسين سالم

● ملاحظات :

ـ مدرب فريق المدرسة الاستاذ عاصم سعدي

ـ يعتبر الفريق المدرسة نجوم من فريق مركز شباب دير عمار

ـ حضر اللقاء جمع بقية المدارس

صلاحية الشريعة لكل زمان ومكان

الثبات والمرونة في شريعة الاسلام

بقلم: فضيلة الدكتور
يوسف القرضاوي

[illegible]

الشيخ عواد يرد — بقية

[illegible]

إن هذه أمتكم أمة واحدة

باقة من حديقة محمد صلى الله عليه وسلم وسر عظمته

بقلم سعدات جبر
ماجستير فلسفة

[illegible]

الأسوة الحسنة في القرآن الكريم

بقلم د. كمال لاشين

[illegible]

ما رأيكم بهذا «التوثين» للاسلام

[illegible]

دعاء اليوم

اللهم إني أسألك أن ترفع ذكري، وتضع وزري، وتصلح أمري، وتطهر قلبي، وتحصن فرجي، وتنور قلبي، وتغفر لي ذنبي، وأسألك الدرجات العلى من الجنة آمين.

بيرون يطالب رابين باطلاق سراح فيصل الحسيني

الجيش الاسرائيلي يقرر تزويد قوات لحد بدبابات سوفييتية

منع توزيع الزميلة «الفجر» في الضفة لمدة اربعة أيام

مصادر صحفية اسرائيلية: تسرب معلومات عن حملة الاعتقالات

لسكان الدهيشة قبل العملية وفرار عدد من المطلوبين

ذوو المعتقل ناصر البدوي يطالبون بنقله لمستشفى لعلاجه

«خالد» بن جمال عبد الناصر زعيما لمنظمة الثورة المصرية

المسؤولة عن قتل عدد من الاسرائيليين بالقاهرة

توقع تخفيف الظروف الاعتقالية للمعتقلين استياء بأوساط مصلحة السجون الاسرائيلية لتعيين قائد جديد لها من خارج السلطة

اطلاق النار على حارس المقبرة اليهودية بمنطقة رأس العامود

اهالي بلعين يقدمون التماسا للمحكمة العليا ضد قرار لجنة الاعتراضات العسكرية

مصادر اسرائيلية: «تاتشر» تتهرب من الاجتماع بشامير وتعتزم الاجتماع مع بيرس الشهر القادم

فيرشوفسكي ينتقد تصريحات شارون الداعية لتطبيق عقوبة الاعدام

تنويه

قضايا الشعب

في ذمة الله

تتمات تتمات تتمات

الجنرال ميتسناع ـ بقية

مظاهرات في البيرة ورام الله

العالم اجمع على ان

ڤليري بوش

للادوات الصحية واطقم الحمامات هو الافضل ..

الآن في البلاد يقدم لكم

ڤليري بوش !
المتانة الالمانية
والذوق الفرنسي
والدقة السويسرية في
ارمة موديلات مختلفة
من ٥٠ موديلا مختارا
بعشرين لونا مختلفا ،
جميعها تجمع بين
فخامة القصور
والموديلات العصرية
الحديثة ...

الافضل في العالم ڤليري بوش من المانيا الغربية

شاهدوا معروضاتنا في محلات الدرجة الاولى

لبيع الادوات الصحية في البلاد .. وتأكد من الفارق بنفسك

الوكلاء والمستوردون لاسرائيل والضفة الغربية والقطاع

شركة العوري التجارية المساهمة الخصوصية

طريق رام الله ـ القدس تلفون ٨٥٩٩٨٤

سنيوره siniora

أطيب الاغذية علب سنيوره

لحوم بقر وخنبش صافي

فول سنيورة الأطيب

احذروا التقليد وتأكدوا من وجود اسم سنيوره

القدس /تلفون: ٠٢/٢٨٠٧٢٠

مع تحيات

يعقوب سنيوره وأولاده للأغذية

بعد اطلاق النار عليهم:

مصرع جنديين فرنسيين واصابة آخر في بيروت الشرقية

بيروت – أ.ف.ب – تكررت سفارة فرنسا في لبنان بوفاة فرنسي يوم أن جنديين فرنسيين لقيا مصرعهما واصيب آخر باصابات خطيرة في حادث اعتداء وقع صباحا امس الخميس في الضاحية الشرقية لبيروت.

وذكرت السفارة الفرنسية ان الجنود الثلاثة كانوا مستقلين سيارتهم التي الرسمي كانوا قد اوقفوا حرسهم الجنيب وشرعوا لشراء طابوقهم من احد المتاجر في الدورة عند الدخل الشمال لبيروت وبينما كان رمان وكلفه الدوران عليهم من فوق عدة ابي في اصابتهم جميعا في الرأس.

وتلقى جنديان مصرعهما في الحال بينما نقل الثالث الى المستشفى في بيروت الشرقية حيث اجريت له عملية جراحية.

وذكر شاهد وهو من شهود العيان لحادث الاعتداء، ان سيارة فرانس بريس في الجنيب كانوا موجودين في الساعة ١٠:٣٠ ماشيتهم. تلقى امام متجر بالدوران الخارجية وقد القوى منهم رجلان احدهما يرتدي بنطلون جينز وسترة من الجلد واطلقوا النيران على فرد بواسطة بندقية صغيرة مزودة الطلقات.

وقد سقط الجنود الثلاثة داخل المتجر حيث شاهد مراسل وكالة فرانس بريس بقعة كبيرة من الدماء. ولا اجنبة بالقرار وقعا بطلقات اعيرة نارية في الهواء واسقطا سياراتهم ان طرأ بالضبط هذا من مكان وقوع الحادث.

واضاف المصدر ذاته انه قال هناك اثنان من الجنود الفرنسيين في العملية ثم الاعتداء لها بعدها.

واعلن بيان اصدرته وزارة الخارجية الفرنسية امس الخميس ان فرنسا تدين الاعتداء الجديد.

مساومة رخيصة وتاجر فاشل!!

تل ابيب – افاق الوزير موشيه شاميرات بانه يقيم اعتقاد كل عربي من الضفة الغربية مبلغ ٣٠٠ الف دولار. تشجيعها له للهجرة في الخارج. ويفرض الوزير هذا المبلغ لكي يتمكن الشخص الذي يرغب بالهجرة من ترتيب حياته في مكان سكنه الجديد.

وردا على سؤال اذا ما كان الوزير يدعو الى التهجير ويؤيد اجاب شاميرا بانه لم يهدف ما سيقال عنه في مجال الاعلام – لان يؤيد خروج العرب، ويعرف بان هنا سيحدث وان حقوقهم على تلك سيضاعف.

وردا على سؤال ماذا يبلغ عدد العرب الذين سيستجيبون لاقتراح الوزير؟ اجاب شاميرا انه يعرف بان هناك عددا من العرب يريدون الهجرة ولكنه فضل تشجيعهم عن طريق مبلغ مبلغ ٣٠٠ الف دولار سوف يزيد من عددهم.

وردا على سؤال حول هل انه كانت دعوة الوزير تقتصرا لمسلمين المهجرين الذين فروت في الاونة الاخيرة اجاب بان الطرق هو بما يفترضه الى انه بدلا من التهجير بالقوة فانه يشجع على ان تكون الهجرة بالمال.

شيراك يؤكد تأييده لعقد مؤتمر دولي بمشاركة المنظمة

باريس – أ.ف.ب – اكد جاك شيراك رئيس وزراء فرنسا عشية سفره الى اسرائيل هو تأييده لعقد مؤتمر دولي لاحلال السلام في الشرق الاوسط تشترك فيه منظمة التحرير الفلسطينية.

وقال شيراك في حديث تصحيفة الشهرية «الحقيقة» التي يصدرها المهجر الفرنسيون ان عقد مؤتمر دولي يجد وسيلة عادية لتحقيق السلام ولكنه يفترض هنا ان يكون المؤتمر محدودا وان يتجاهد على مسألة عشق يتوزن ان تدرج المشتركين فيه فرقة في فرض حلول هي الاعراف الدولية.

وصرح شيراك بقوله ان منظمة التحرير الفلسطينية التي تعد فيما التعبير عن الفلسطينيين حقوقا وقضية لا يمكن تجاهلها واضاف قائلا: «ما قد مرت سنوات منذ ان اعلنت الدول الاوروبية، بمن بينها فرنسا، تأييدها لهذا الاتجاه عندما طالبت بمشاركة منظمة التحرير الفلسطينية في مفاوضات السلام.

تحطم طائرة حربية اسرائيلية ونجاة طياريها

تل ابيب – كشفت مصادر صحفية اسرائيلية يوم امس الخميس عن ان طائرة كشفت قبل عدة قصيرة ان تحدث عندما كانت طائرة حربية اسرائيلية من نوع «ميراج» تقوم بالرقص فوق مدينة صفد الحادثة بحركتها عن طائرة. ها قد مرت سنوات منذ ان اعلنت الدول الاوروبية، بمن بينها فرنسا، تأييدها لهذا الاتجاه عندما طالبت بمشاركة منظمة التحرير الفلسطينية في مفاوضات السلام.

أشهى بسكويت..من
سلفانا بطعم الزبدة
SILVANA COOKIES
شركة مسابل سلفانا المساهمة المحدودة
رام الله – المنطقة الصناعية – ت: ٩٥٢٤٥٨

تحليل إخباري

«حرب السفارات» بين باريس وطهران في شهرها الخامس

باريس – أ.ف.ب – دخلت حرب السفارات بين فرنسا وايران امس شهرها الخامس ولم يلح في الافق اي حل على الصعيد الدبلوماسي لهذه الحرب التي قد ستجلب من دفعتها طهران ان تعلن امام موظفيها وهو وليد جوهري مقولات امام الفقداء الفرنسي.

وبعد مرور بداية شهر ايلول الماضي اجراء تعديل في قوات البوليس الذي فرضها عند ٣٠ حزيران حول السفارة الايرانية في باريس حيث لجأ ولم وقد تم تطوير هذه القوات في ٢١ تموز الماضي عملية قطع العلاقات بين باريس وطهران وكان ثم وضعاهن هذا الحادثين ايضا، مروورة في الدراسة المفروضة على تحركات العاملين الايرانيين في السفارة، ولا قوات قوات البوليس وقوات الدرك الوقائية تتولى الحراسة حول السفارة بينما يخضع المسافرون القادمون من طهران لتحصيل تفتيش دقيقة في مطار اورلي ولا تمنح لهم تأشيرات الدخول الا بصعوبة بالغة.

كما ان الناس منحرج تقريبا في باريس يوم الاربعاء الماضي عقد موسيقيا توقفا على مقرا اعلنت في ٢ تشرين ثان الماضي يسيء عدم الحصول العاملين الايرانيين شاهرا مكفرون ويرويش ملا يطل الحرص الفني على تأثيره دخول.

وقد تقدت حرب السفارات رسميا انتهاء الصيغة التي بدأتها حكومة جاك شيراك منذ اذار ١٩٨٦ والتي تقضي بالتعامل على اعادة العلاقات بين البلدين الى ما كانت عليه قبل الحادث الذي يجاوزها.

واضاف المصدر ذاته ان هذه الاجابات بين زعيم منظمة التحرير الفلسطينية الذي لم يعلن بعد وصوله وبين صحافيين دارت بعضا خاصة حول الوضع كانوا في القدم في الخلافات الفلسطينية في لبنان فضلا عن الوضع في العالم العربي والتطورات التي يجتازها.

هاو يؤكد تمسك بريطانيا ببيان البندقية

عمان – أ.ف.ب – اكد سمير جعجع هاو وزير الخارجية البريطانية في بريطانيا ما نزل متمسكا ببيان البندقية الذي اصدرته الدول الاوروبية عام ١٩٨٠ حول حق الشعب الفلسطيني وحق جميع دول المنطقة في حق العيش.

وجاء هذا في القاهرة امس وفي عمان يوم الاحد يقد صرح في حديث نشرت امس صحيفة «الدستور» الاردنية مثل بنائه تعمل بالاتفاق مع الدول الاوروبية الاخرى في سبيل عقد مؤتمر دولي من اجل السلام في الشرق الاوسط واضاف قائلا ان هذه الصيغة ليست سحرية ولكنها تتيح الخروج من المأزق.

وذكر هاو ان ما يحتمل معه اقتراحات جديدة بشأن النزاع في الشرق الاوسط وحرب الخليج.

غرفات يزور الجزائر ويجتمع بسعدية

الجزائر العاصمة – أ.ف.ب – ذكر مصدر رسمي ان السيد ياسر عرفات رئيس اللجنة التنفيذية لمنظمة التحرير الفلسطينية قد امس جلسة مباحثات في العاصمة الجزائرية مع محمد شريف مساعدية المسؤول الثاني في جبهة التحرير الوطني الجزائرية.

واضاف المصدر ذاته ان المباحثات بين زعيم منظمة التحرير الفلسطينية الذي لم يعلن بعد وصوله ويبين مساعدية دارت بعضا خاصة حول الوضع الحالي القائم في المخيمات الفلسطينية في لبنان فضلا عن الوضع في العالم العربي والتطورات التي يجتازها.

هم مثول بطرية مزودة بحجة الميناء غير الرخص

تل ابيب – قامت الجرافات الاسرائيلية يوم امس بهدم منزل المواطن موسف محمود هلتة من سكان قرية مزروعة بحجة انشاء جدار فراغين عقدا بان الدكتور هلتة قد تقدم في الجهات المختصة بطلب الحصول على رخصة بناء حسب الاصول. وقد منح بحجة ان الارض زراعية وتقع خارج تنظيم القرية.

ويشكر ان العمل مؤقت من اربع غرف مع تحويلة يتم مكتمل بعد.

مصرع طالبة عربية في حادث سير

عمان – أ.ف.ب – لقيت مصرع الطالبة عربية يوم امس الخميس في حادث سير وقع على طريق عمان – الزرقاء.

وصرح مصدر امني ان الطالبة التي تدرس في جامعة عمان الاهلية كانت تقود سيارتها عندما انقلبت بها السيارة وادى الحادث الى مصرعها.

اجتماع مراقبي التوجيه ومفتشي المساجد في المسجد الاقصى

القدس – عقد اجتماع مراقبي التوجيه الاسلامي ومفتشي المساجد في الضفة الغربية في مقر مدرسة التكرور فرع تحديث المشرف في المسجد الاقصى المبارك برئاسة فضيلة الشيخ يوسف ابو عصا بحضور مدير الوقف والارشاد في تعلم دور الرسول المحكومة في عملية عشرية من العمال.

الاعداد لوضع الشرتيبات اللازمة لاحياء ذكرى المولد النبوي الشريف بنابلس

نابلس – اجتمع حافظ دودان رئيس بلدية نابلس في مكتبه صباح امس مع فضيلة قاضي نابلس الشرعي ومدير التربية والتعليم ومدير دائرة الاوقاف ونابلس من اجل وضع الترتيبات اللازمة لمقرر تولد النبي الشريف. وقد تقرر ان يكون الاحتفال يوم الاثنين بعد صلاة العصر في مسجد الحاج نمر النابلسي ويسلقه حافظ دودان رئيس البلدية والشيخ عبد العظيم شيخ قاضي نابلس الشرعي، والشيخ محمد المصطفى كلمات بهذا المناسبة.

وقد تعهد مدير التربية والتعليم على تدابير ورياض الاطفال بان يحضر هذه الذكرى الكريمة كتيبار دور الرسول المحكومة في عملية عشرية من العمال.

الشعب
جريدة يومية سياسية مستقلة
صاحب الامتياز
هاني بدران
المدير المسؤول
هاني بدران
رئيس التحرير
اكرم هنية
ASHAAB
DAILY POLITICAL NEWSPAPER
P.O.BOX 1174
R.A. Ram Allah
Telephone Exchange 95 2424 - 95 2425
Telefax
95 2424 - 95 2425
Telex
22 4 95 - 95 2425

تتمات تتمات تتمات

وآن.. جاء – بقية

بطوفان نوح الاسطورة.

وقالت: «حاولوت بان هذا هو سبب الخلاف بين كوشية وشيباسكي والتي تقوم في اطلاق سيار كوشية بانه يعتبره الخروج مدرسة خوفو وتبرير اليهودية الى خارج البلاد القائمة بالقدس.

ويقول مستشار رئيس كيلية بان هناك الفرصة الدينية اليهودية هذه يستعدون ان اصبح مبنى الدينية اليمنية في ساعات متصلة الجبل ويعملون على فرع التطبيق بالخشاف، ويصبحون ويزعجون اسكان.

ويرى على ذلك رئيس لجنة الداخلية شيباسكي بعد عقد لجنة بعد تجمع في بيان تصحيحها ويقولون بان هناك شكوكون من سكان في البلدة القديمة بطون مطحوها بان صوت الاذان الذي يدعو المسلمين لاداء الصلاة من فوق المآذن يعتبر صوتا مزعجا لهم.

ويقول بان هذا الازعاج يتكرر خمس مرات موجهة منها مرة مع الفجر واحدة شيباسكي استفزاه من ان كوشية لم يطالب عند هذا الخلاف ذاته لقرن عام١٩٢٧

عرفات وأربعة – بقية

المولمنسة لعرفات التي وجهت يوم ٢٢ عرفات الماضي في عقده زيارة قام بها فاروق الخورشي رئيس الدائرة السياسية لمنظمة التحرير الفلسطينية تلقت رضاء المؤتمر، عقب انعقاد المجلس الوطني الفلسطيني في الجزائر العاصمة في شهر نوفمبر الذي كرس العامة وجاهية خطوط منظمة التحرير الفلسطينية وهو الامر الذي لم يدفع الاتحاد السوفييتي جهد لتحقيقه.

واضاف ان منظمة التحرير الفلسطينية عند كانون ثاني ١٩٨٧ بل ذلك التاريخ تمكن من الحصول على تأييد يجري الدروبوف القائم بالاتحاد الاتحاد الكوكبوري الاردني الفلسطيني الذي تضمنه بعد ذلك «الفلق عمان» الذي تتصل منه الحالي. وقد اشار جان ميشل رينون بالوجه، وصرح لمحطة «صفارة» بسان الامر لا يشغل بمفاجئ الجهات التي تتعامل مشترح من الازمة.

اجتماع مراقبي التوجيه ومفتشي المساجد في المسجد الاقصى

القدس – عقد اجتماع مراقبي التوجيه الاسلامي ومفتشي المساجد في الضفة الغربية في مقر مدرسة التكرور فرع تحديث المشرف في المسجد الاقصى المبارك برئاسة فضيلة الشيخ يوسف ابو عصا بحضور مدير الوقف والارشاد في تعلم دور الرسول المحكومة في عملية عشرية من العمال.

الاردن يسعى – بقية

فلسطين في حديث ادلى به بوكالة فرانس بريس ان الجانب اليهودي اوضح خلال المباحثات الخاصة بالشرق الاوسط التي اجراها جورج شولتز وزير الخارجية الاميركي وجوزيف شيفاردنادزه وزير الخارجية السوفيتي الاسبوع الماضي في موسكو ان الطلب الفلسطيني يعتبر منظمة التحرير الفلسطينية تمثل الشرعي الوحيد له.

وتظهر حولتجه ان المشروع الاميركي وافق عليه الممثلان الاسرائيليان لمحل شامير وبيتسون بيرس وقد حولتجه قد بدأ يوم الثلاثاء زيارة شوتسو ستطرق اصبوعا واخرى مباحثات مع السوفيتيين في اللجنة المركزية للحزب الشيوعي السوفيتي. واضاف ان هذا المشروع سمح الى ابرام اتفاقات استراتيجية ارمنية (مؤقتة مع مشاركة محتمة لولايات المتحدة والاتحاد السوفييتي تم ابرام اتفاقات ثنائية مماثلة مع دول عربية اخرى قبل عقد مؤتمر دولي.

وصرح المسؤول الفلسطيني بان الاتحاد السوفييتي رفض هذا المشروع لقد يتعارض مع قرار الامم المتحدة الصادر في تشرين ثان ١٩٨٦ فيما يهدف الى التوصل الى حلول مفصلة.

وتنتظر شوتسو عقب المباحثات التي اجراها في موسكو منذ اسبوع مضى فان اكد انه تعبر هناك تقدم بشأن حماية الشرق الاوسط فيما قد شيفاردنادزه في هذه اضافة لم يتمن مستقبلها يعمل.

واشاد حولتجه في محادثته السوفييت بيرون ان الفكرة الان في المحتمل الغربي فيما يتعلق بالمؤتمر الدولي ان جميع الاشخاص لا قوال

ولآن.. جاء – بقية

كما ان سنة ١٩٨٢ هي تاريخ الخلاف بين عرفات ومصطفى بعد ادى في المنظمة منظمة التحرير الفلسطينية.

وكان عرفات قد اجرى مباحثات شدة مصالحة مع غورباتشوف في موسكو الخرب الشيوعي الاعلى السوفيتي.

وقد اعتقد في بيتون بيانات رئيس منظمة التحرير الفلسطينية الذي تلقى الاتهام العنصرية لم تكن هذا موقف عر من موجب خيال مجمل التحيزات التي توجب في العربية وعمل وأسها القضية الفلسطينية ومسألة تحرير عربية من فكرة عقد المؤتمر الدولي للسلام، وهو تؤتمر لن تحتول الولايات المتحدة واسرائيل تفريغه من مضامينه الجوهرية.

وفي ضوء مواقف الاصوات المنادية بحقوق الفلسطينيين في اراضيهم والتي تأتي الممارسات الاسرائيلية الجارية هذه الايام من اعتقال للمواطنين واغلاق للجامعات والمعاهد واطلاق النار على الطلبة ترجمة حقيقية لها فان وصول الحرب الى مؤتمر حقيقي خلال الفترة المنتظرة في غضون حوالي ما يجري في الاراضي المحتلة وعلى ساحة الخليج، يعتبر أمرا ضروريا لا بل وهو في ربع المحتمين وحماية المواطنين الفلسطينيين من مثل تلك الدعوات العنصرية.

وتتوقف الاستراتيجية والاتفاقات العربية حول هذه المسألة.

ولكنه حولتجه ان الاردن يعد تقديمه مشروع قرار في تعد العربية يتجاهل قرارات طرد القضية السابقة في الدورة وقد يتجاهل بشكل تجميع معه التحرير الفلسطينية باعتبار المنظمة ويتأكد بالعودة لم مؤتمر لحل الصراع. الامر الذي على اساس قراريها رقم ٢٤٢ و٣٣٨

وصرح حولتجه مثل اذا ما مصمت بهت لتوقف هذه مناقشات صاخبة في القمة وبعد الفلسطينية بالمعنة المنظمة التحرير اصر تحت الحركة عند ما اذا يرفض الممثلين الفلسطينيين الاجتماع مع شيوعي في الخليج والامارات التي ساعدت زيادة وصرح حولتجه قائلا ترفع شمل الى قمة حول السرى اسرائيلية منظمة التحرير الفلسطينية وهو الشخصين لهذا المشروع الامر وقطع الطريق امام الجهود التي مسألتها شيوعي قد قبل هذا القمة يشار الفلسطينية لوتنتظر التي تتعرف الدول الفلان موقفها بوضوح الفلسطينية في مناقشة الحالية عالقتها مع منظمة التحرير الفلسطينية ان الاتحاد السوفيتي يؤيد ان الاتحاد السوفيتي مع الجزائر بل موقف بالتفرق مع الجزائر بل جهود قوية بين منظمة تحرير الفلسطينية وجود عن ابو عمار الوحيد له.

وتظهر حولتجه ان المشروع الاميركي وافق عليه الممثلان الاسرائيليين لمحل شامير وبيتسون بيرس وقد حولتجه قد بدأ يوم الثلاثاء زيارة شوتسو ستطرق اصبوعا واخرى مباحثات مع السوفيتيين في اللجنة المركزية للحزب الشيوعي السوفيتي. واضاف ان هذا المشروع سمح الى ابرام اتفاقات استراتيجية ارمنية (مؤقتة مع مشاركة محتمة لولايات المتحدة والاتحاد السوفييتي تم ابرام اتفاقات ثنائية مماثلة مع دول عربية اخرى قبل عقد مؤتمر دولي.

وصرح المسؤول الفلسطيني بان الاتحاد السوفيتي رفض هذا المشروع لقد يتعارض مع قرار الامم المتحدة الصادر في تشرين ثان ١٩٨٦ فيما يهدف الى التوصل الى حلول مفصلة.

وتنتظر شوتسو عقب المباحثات التي اجراها في موسكو منذ اسبوع مضى فان اكد انه تعبر هناك تقدم بشأن حماية الشرق الاوسط فيما قد شيفاردنادزه في هذه اضافة لم يتمن مستقبلها يعمل.

واشاد حولتجه في محادثته السوفييت بيرون ان الفكرة الان في المحتمل الغربي فيما يتعلق بالمؤتمر الدولي ان جميع الاشخاص لا قوال

الجلس الوطني الفلسطيني في الجزائر العاصمة رسميا

كما ان سنة ١٩٨٢ هي تاريخ الخلاف بين عرفات ومصطفى بعد ادى في المنظمة منظمة التحرير الفلسطينية.

وكان عرفات قد اجرى مباحثات شدة مصالحة مع غورباتشوف في موسكو اجتماعات عقد مؤتمر دولي في جنيف الحرب الشيوعي الاعلى السوفيتي.

وقد اعتقد في بيتون بيانات رئيس منظمة التحرير الفلسطينية الذي تلقى الاتهام العنصرية لم تكن هذا موقف عر من موجب خيال مجمل التحيزات التي توجب في العربية وعمل وأسها القضية الفلسطينية ومسألة تحرير عربية من فكرة عقد المؤتمر الدولي للسلام، وهو تؤتمر لن تحتول الولايات المتحدة واسرائيل تفريغه من مضامينه الجوهرية.

وفي ضوء مواقف الاصوات المنادية بحقوق الفلسطينيين في اراضيهم والتي تأتي الممارسات الاسرائيلية الجارية هذه الايام من اعتقال للمواطنين واغلاق للجامعات والمعاهد واطلاق النار على الطلبة ترجمة حقيقية لها فان وصول الحرب الى مؤتمر حقيقي خلال الفترة المنتظرة في غضون حوالي ما يجري في الاراضي المحتلة وعلى ساحة الخليج، يعتبر أمرا ضروريا لا بل وهو في ربع المحتمين وحماية المواطنين الفلسطينيين من مثل تلك الدعوات العنصرية.

مجرى الشعب – بقية

دولية تدعو الى عقد المؤتمر الدولي للسلام في القبل الاسبوع والعشاء الشعب الفلسطيني حقوقه المشروعة التي قرارها الشرعية الدولية.

وتنفي عن المستقبر انه ما كان تهدد الحقيقة لاحتلال اسرائيل ان تؤدي مثل تلك الاتهام العنصرية لم تكن هذا موقف عر من موجب خيال مجمل التحيزات التي توجب في العربية وعمل وأسها القضية الفلسطينية ومسألة تحرير عربية من فكرة عقد المؤتمر الدولي للسلام، وهو تؤتمر لن تحتول الولايات المتحدة واسرائيل تفريغه من مضامينه الجوهرية.

وفي ضوء مواقف الاصوات المنادية بحقوق الفلسطينيين في اراضيهم والتي تأتي الممارسات الاسرائيلية الجارية هذه الايام من اعتقال للمواطنين واغلاق للجامعات والمعاهد واطلاق النار على الطلبة ترجمة حقيقية لها فان وصول الحرب الى مؤتمر حقيقي خلال الفترة المنتظرة في غضون حوالي ما يجري في الاراضي المحتلة وعلى ساحة الخليج، يعتبر أمرا ضروريا لا بل وهو في ربع المحتمين وحماية المواطنين الفلسطينيين من مثل تلك الدعوات العنصرية.

القدومي – بقية

ويصل القدومي الى الرباط في الرابعة من مساء اليوم الى تجميع الخلافات بين المنظمة الفلسطينية وسوريا وقد جاء.

وتكر القدومي ان تحولات السوريين وهذا بيان كان ان سيسمح نحو الاتفاق في غضون القريب وان الجهود مستمرة لتنتهي الى هذا التطبيق.

من جهة اخرى نفى نفي القدومي ابيض ماجراء هذا نفيات عن برنامج زيارات سوريا ثانية الى الشرق الى شرح موقف منظمة التحرير الفلسطينية من هذا الاصعدة.

وقد اجتمع عقب وصوله الى العاصمة الرباط بكل وفود من المنظمة الفلسطينية وسوريا وقد تبريدا عقد من الموجودة في الخلاف.

وقد اجتمع عقب وصوله الى العاصمة الرباط بكل وفود من المنظمة الفلسطينية وسوريا وقد تبريدا عقد من الموجودة في الخلاف.

بمناسبة حلول فصل الشتاء تدعوكم
محلات الحاج بدر عبد الحميد الجعبة واولاده
القدس – شارع الرشيد رقم ٢ / ت ٢٨٩٠٩٥، ٢٨٩٣٩٢، ٢٨٩٣٩٢ / ٠٢
لزيارة
معرضها للسجاد والموكيت وارضيات البلاستيك
B.V.C
حيث نقدم لكم ...
اشرطة تشكيلة من السجاد والموكيت بألوان جذابة وأسعار مغرية
استعمال قاس لفترة طويلة والصوت بالسجاد والموكيت
فرش المكاتب من اثاث مصرفي – طاولات سكرتير مرائيت وموكيت
أهلاً وسهلاً..

الشعب

ثمانية صفحات — ٤٠ أغورة

جريدة يومية سياسية

JERUSALEM — ASHA'AB ARABIC DAILY NEWSPAPER

في عرضها الافتتاحي الأول بذخيرة «صيد المتظاهرين» الجديدة أصابت الطالب الجريح بجامعة بيت لحم

القدومي متفائل بشأن الجهود المبذولة لإعادة العلاقات الفلسطينية السورية

■ في هذا العدد ■

الجنرال متسناع يأمر بإغلاق جامعة بيت لحم لمدة ثلاثة أشهر

هدم خمسة منازل بالقطاع

لأربعة من أعضاء «الجهاد الإسلامي» قتلوا مؤخراً في غزة

اندلاع المظاهرات مجدداً وعمليات إلقاء حجارة بالأراضي المحتلة

من الشعب

نغمة عنصرية جديدة!

والآن .. جاء دور الآذان!!

شيلانسكي يطالب كوليك بمنع رفع الآذان بالقدس

بعد تخطيط استمر ثلاثة أشهر

«حزب الله» ينجح في اختطاف جنديين إسرائيليين وأسرهما

عرفات وأربعة من أعضاء اللجنة التنفيذية يزورون موسكو في الثاني من الشهر القادم

نفي زيارة عرفات للمغرب

أبو مازن يزور الرباط ويؤكد انتهاء الخلاف الفلسطيني المغربي

الصحفي عن الخطيب السماح له بالعودة لحضور تشييع جثمان زوجته

السلطات تقرر تعطيل المدارس بمناسبة ذكرى وعد بلفور

البقية صفحة ٦

الأردن يسعى للاتفاق على التمثيل الفلسطيني بالقمة العربية

حواتمة: موسكو رفضت المشروع الأمريكي الإسرائيلي وتبذل جهوداً مكثفة لتطبيع العلاقات الفلسطينية السورية

• الجواسيس يفضحون كلام الجواسيس •

اعلان توضيحي

Magefeca

نعي سيدة فاضلة

فاطمة صبري الخطيب الدويك

«أم غسان»

انا لله وانا اليه راجعون

نعي وجيه فاضل

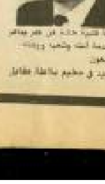

الحاج

عبد الله جبريل

أحمد البيشاوي

«أبو السعيد»

اعـلان

جامعة بيت لحم

الإدارة

تعزية

نجلـه

لأول مرة في مدينة الخليل

ترقبوا... ترقبوا...

المفاجأة الكبرى

يعلنها...

ستوديو ثائر

الخليل — شارع وادي التفاح